

PROSPETTO SUD

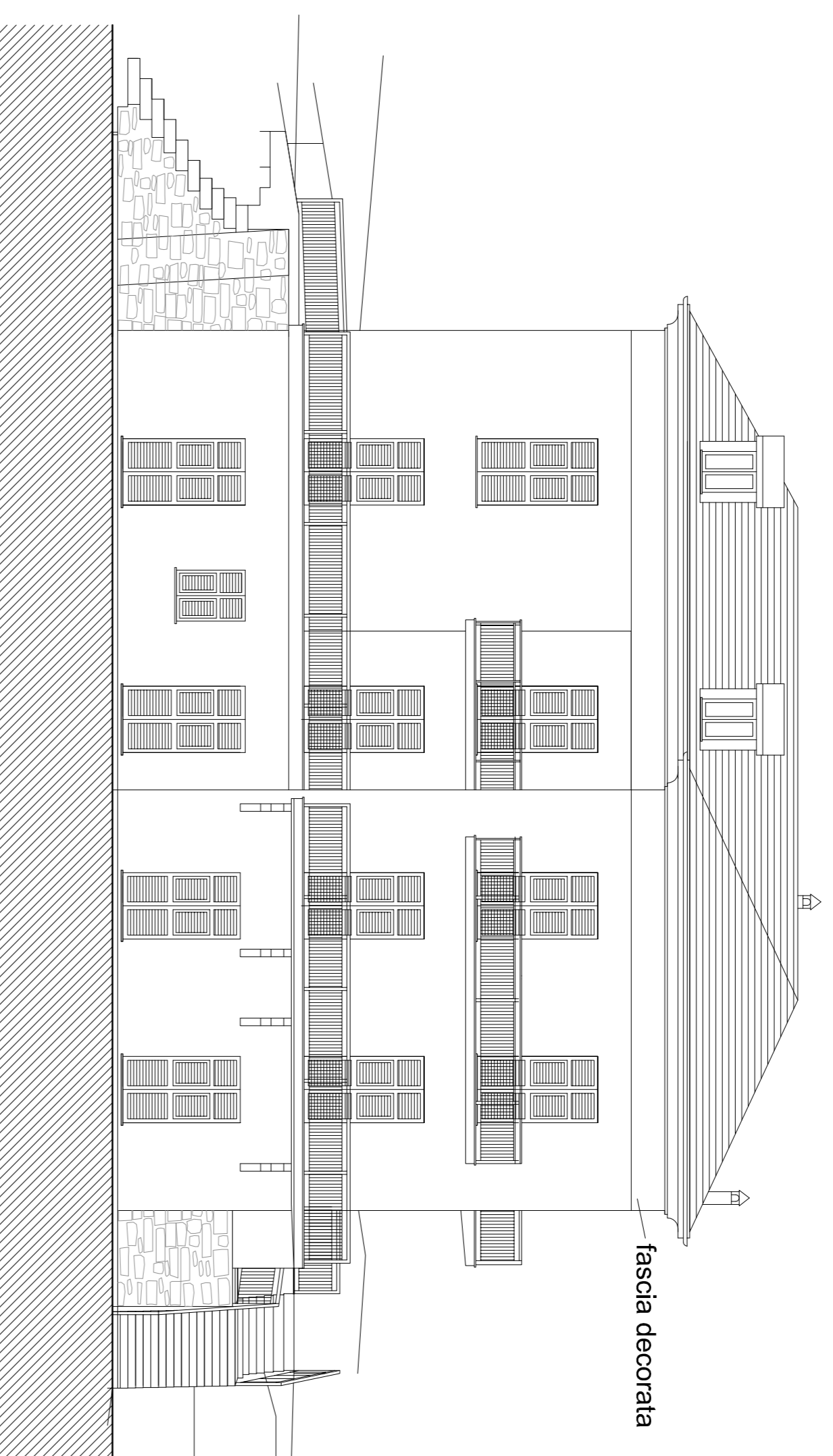

PROSPETTO EST

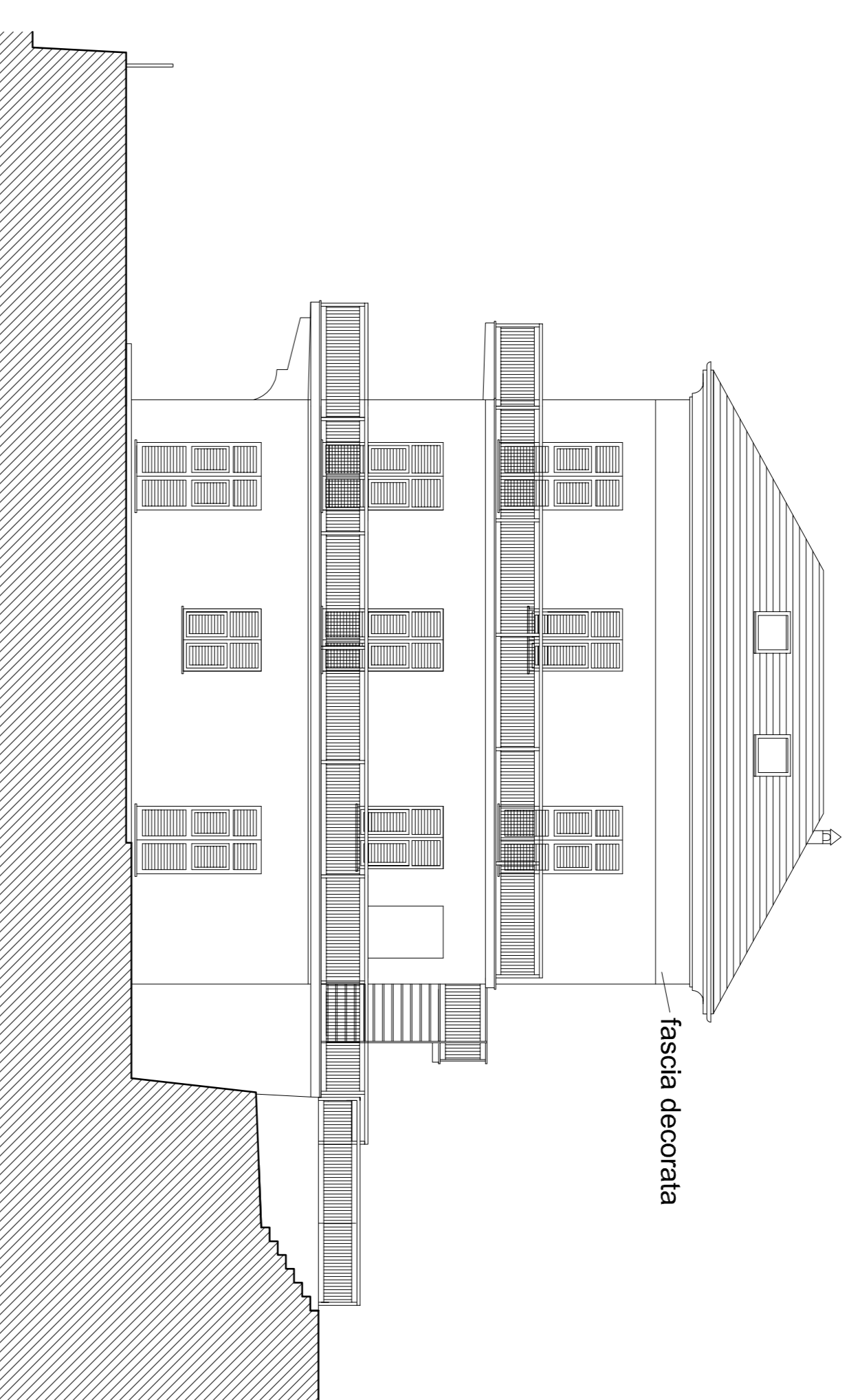

PROSPETTO OVEST

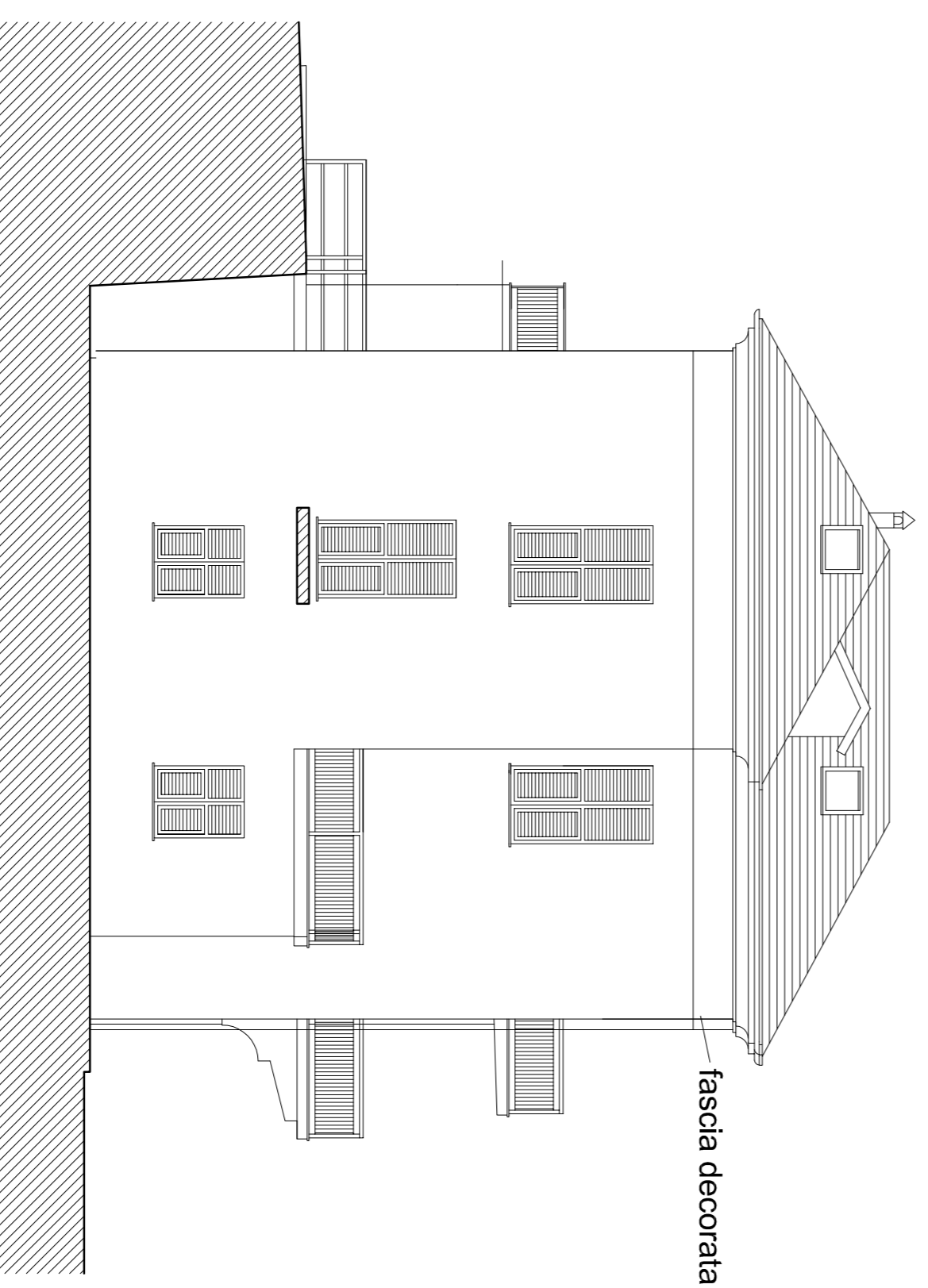

PROSPETTO NORD

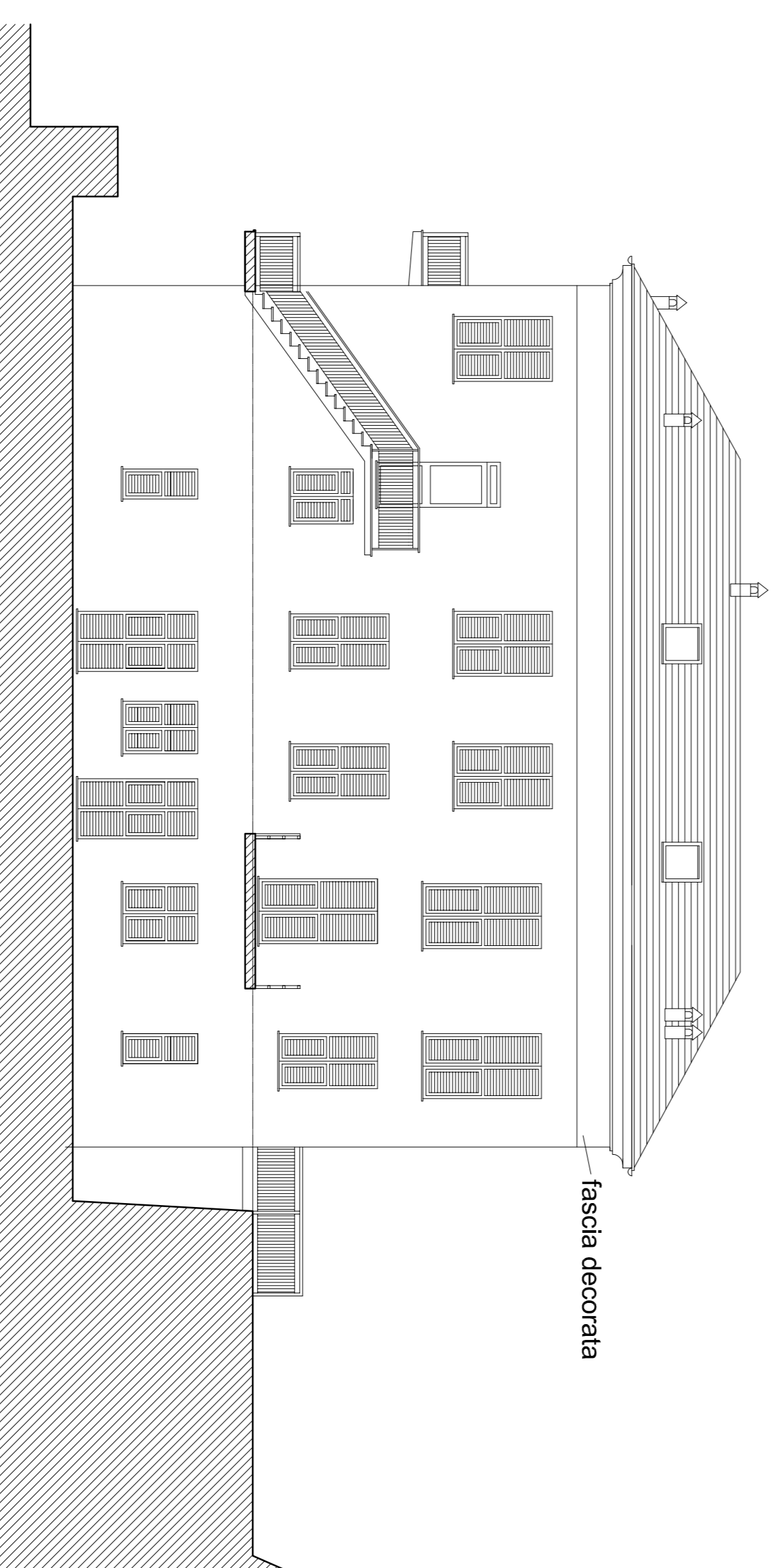

<p>COMUNE DI CHIAVARI Provincia di Genova</p>	
<p>Oggetto: RICHIESTA AUTORIZZAZIONE PAESISTICA AI SENSI ART. 146 D.LGS. 42/2004 INERENTI LA RISTRUTTURAZIONE CON AMPLIAMENTO DI FABBRICATO ABITATIVO</p>	
<p>Richiedente: SALVI CARLA</p>	
<p>Località: COMUNE DI CHIAVARI VIA PRIVATA PER MAXENA 16C</p>	<p>Dati catastali: FOGLIO n. 4 MAPPALE 1398</p>
<p>Oggetto della tavola: PROSPETTI PROSPETTO</p>	
<p>Data: 09/09/2015</p>	<p>scala 1:100</p>
<p>TAV. 6</p>	